LA EDUCAÇÃO

A sua formação em casa

UNIDADE 4| INTRODUÇÃO

Fonte: pixabay.

Para garantir a segurança em serviços realizados com instalações que envolvam alta tensão, devem ser aplicadas técnicas e equipamentos de segurança com veículos e transporte de pessoas, materiais e equipamentos. Onde o entendimento sobre a sinalização e isolamento de áreas de trabalho em instalações elétricas de alta tensão, são essenciais para garantir a prevenção de acidentes.

UNIDADE 4| OBJETIVOS

1. Aplicar técnicas e equipamentos de segurança com veículos e transporte de pessoas, materiais e equipamentos, no contexto do trabalho com eletricidade de alta tensão.
2. Sinalização e isolamento de áreas de trabalho em instalações elétricas de alta tensão.
3. Capacitar trabalhadores para liberação de serviço, operação e uso.
4. Aplicar técnicas de remoção, atendimento e transporte de acidentados.

SEGURANÇA NO TRANSPORTE EM INSTALAÇÕES DE ALTA TENSÃO

O transporte em instalações de alta tensão, que envolve o transporte de pessoas, materiais e equipamentos, requer cuidados especiais visando evitar a ocorrência de acidentes. No transporte das cargas em geral, são necessários profissionais bem preparados que devem agir com a necessária cautela.

Fonte: pixabay

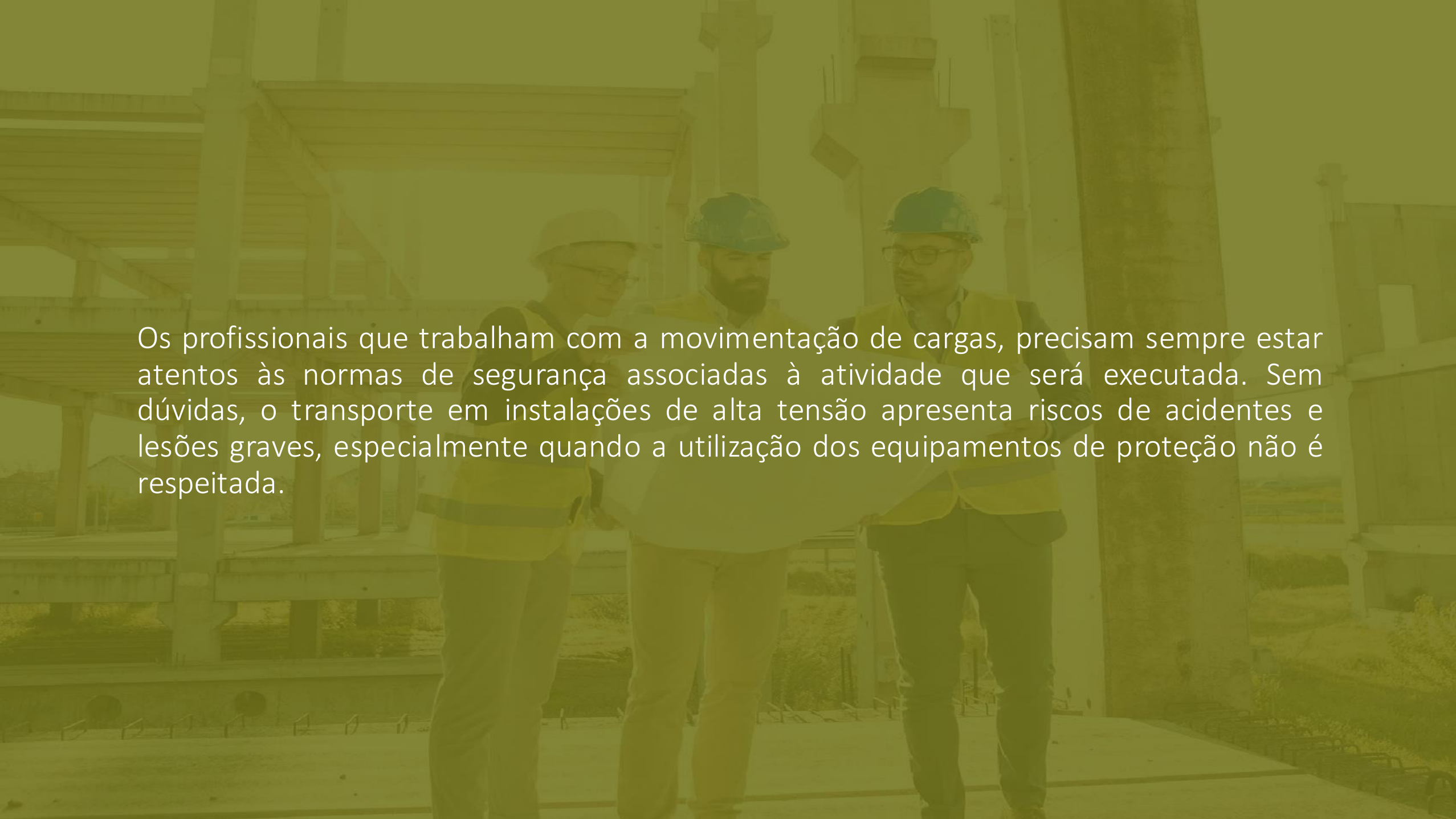

Os profissionais que trabalham com a movimentação de cargas, precisam sempre estar atentos às normas de segurança associadas à atividade que será executada. Sem dúvidas, o transporte em instalações de alta tensão apresenta riscos de acidentes e lesões graves, especialmente quando a utilização dos equipamentos de proteção não é respeitada.

MANUSEIO DE MATERIAIS, FERRAMENTAS E EQUIPAMENTOS

O processo de manuseio de materiais envolve a movimentação, proteção, armazenamento e controle de materiais. Utiliza-se vários tipos de equipamentos como manuais, automatizados e semiautomáticos.

Fonte: pixabay

TRANSPORTE NO LOCAL DE TRABALHO

Os seguintes procedimentos de segurança podem eliminar ou reduzir o risco de lesões no momento de carregar, descarregar e tombar: Garantir que a área esteja livre de tráfego e pedestres; fornecer equipamentos de segurança; garantir que o veículo esteja estável e seguro; carregar o veículo com segurança; evitar o uso de veículos sem lonas; evitar descarga por tombamento, entre outros.

GERENCIAR OS MOVIMENTOS DOS VEÍCULOS

Recomenda-se, para gerenciar de maneira adequada os movimentos dos veículos: reavaliar as práticas de trabalho; planejar rotas de tráfego seguras; certificar-se de que as cargas estão protegidas; evitar encostas íngremes; fornecer rotas separadas para pedestres; demarcar as rotas com linhas pintadas; usar sinalização; fornecer estacionamento e baias; fornecer iluminação adequada.

SISTEMAS PARA TRANSPORTAR COM SEGURANÇA PESSOAS E EQUIPAMENTOS EM VEÍCULOS

As seguintes medidas de segurança podem eliminar ou reduzir o risco de lesões ao transportar pessoas e equipamentos ao fornecer informações, instruções, treinamento e supervisão em relação ao procedimento de trabalho.

EQUIPAMENTOS DE TRANSPORTE

O equipamento de transporte é usado para mover o material de um local para outro. As principais subcategorias de equipamentos de transporte são os transportadores, guindastes e caminhões industriais. Porém, o material também pode ser transportado manualmente, ou seja, sem equipamento.

SINALIZAÇÃO E ISOLAMENTO DE ÁREAS DE TRABALHO COM ALTA TENSÃO

Fonte: pixabay.

A sinalização de segurança em áreas de trabalho com alta tensão, é essencial para alertar os trabalhadores sobre potenciais perigos, as ações apropriadas a serem tomadas e para ajudar a manter um local de trabalho seguro. A maioria dos sinais de segurança são codificados por cores e categorizados.

ISOLAMENTO DE ÁREAS DE TRABALHO COM ALTA TENSÃO

Fonte: pixabay

O isolamento e delimitação de áreas de trabalho com alta tensão são de suma importância para a prevenção de acidentes. É fundamental a existência de procedimentos de sinalização e isolamento de áreas de trabalho com alta tensão padronizados, documentados e que sejam conhecidos por todos os trabalhadores que lidam com eletricidade.

LIBERAÇÃO DE SERVIÇO, OPERAÇÃO E USO

Os sistemas elétricos exigem instalação, operação e manutenção adequadas dos equipamentos para que uma instalação opere com segurança e eficiência. O objetivo principal é manter um alto nível de segurança durante a operação nas proximidades de instalações elétricas, exigindo que todas as atividades sejam adequadamente planejadas.

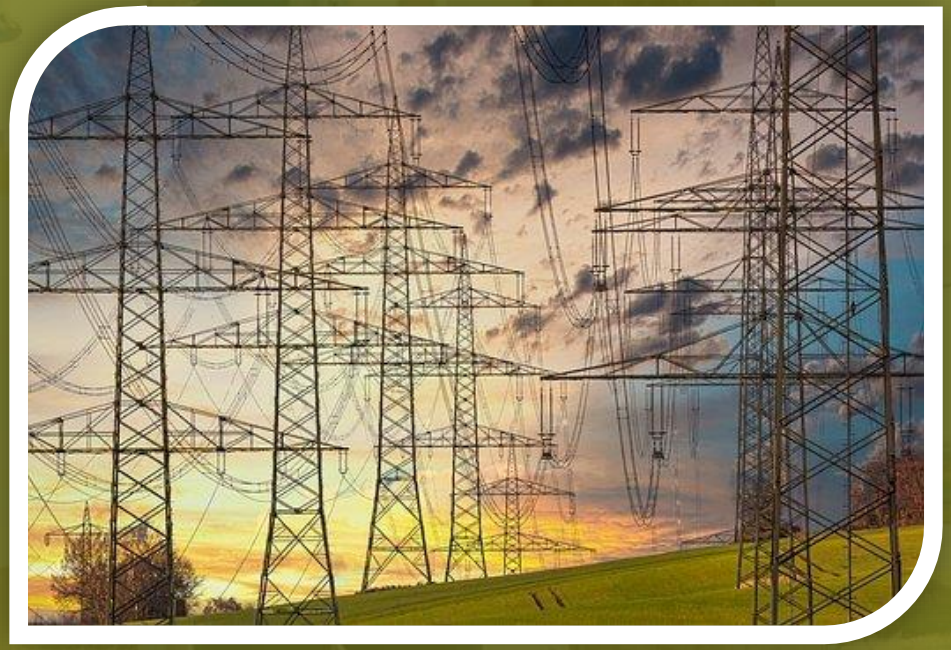

Fonte: pixabay

AUTORIZAÇÃO DE SERVIÇOS

As funções de autorização são desenvolvidas como parte de um sistema geral de gerenciamento de segurança, fornecendo a garantia de que os indivíduos que trabalham na rede ou próximos a ela possuam o conhecimento e as habilidades necessárias para executar tarefas específicas de maneira segura.

Fonte:pixabay

PRINCÍPIOS DE AUTORIZAÇÃO

Cada função de autorização possui uma série de requisitos de competência que devem ser atendidos. Competência significa, essencialmente, a transferência e aplicação consistente de conhecimento e habilidade. Podendo ser demonstrada pela conclusão bem-sucedida da avaliação teórica e/ou prática das habilidades.

REQUISITOS PARA SUPERVISÃO

Uma pessoa que não está autorizada a realizar uma tarefa específica deve realizá-la apenas quando estiver sob o nível apropriado de supervisão de uma pessoa autorizada a realizar a função. O nível e o padrão de controle exercido sobre uma pessoa que não possui a autorização necessária devem ser identificados por meio de avaliação de risco e podem ser classificados como: supervisão direta, geral e ampla.

CONCEITOS SOBRE QUALIFICAÇÃO, HABILITAÇÃO, CAPACITAÇÃO E AUTORIZAÇÃO

Os profissionais que atuam na área de eletricidade deverão possuir qualificação, habilitação, capacitação e autorização para atuar em eletricidade e assim, prevenir a ocorrência de acidentes com eletricidade.

PROCEDIMENTOS DE SEGURANÇA PARA TRABALHAR COM ELETRICIDADE

Quando se há a necessidade da liberação de determinado equipamento ou circuito, precisa-se obter o maior número de informações para dar início ao planejamento. No planejamento será estimado o tempo preciso para a execução dos serviços, a quantidade de ferramentas, número de empregados, entre outros.

REMOÇÃO, ATENDIMENTO E TRANSPORTE DE ACIDENTADOS

Fonte: pixabay

Os primeiros socorros referem-se ao atendimento de emergência ou imediato que deve ser fornecido. Para condições menores, os primeiros socorros podem ser suficientes. Para problemas graves, os cuidados de primeiros socorros devem ser contínuos até que cuidados mais avançados estejam disponíveis.

PRIMEIROS SOCORROS PARA FERIMENTOS LEVES

Fonte: pixabay

O tratamento para queimaduras inclui passar a área afetada sob água fria, remover joias antes que o inchaço se instale e aplicar creme hidratante e curativo. Fazer pressão sobre a ferida com um pano ou gaze limpa e assim que o sangramento parar, avaliar o grau do ferimento. Para sangramentos nasais é inclinar a cabeça para trás para interromper o fluxo de sangue.

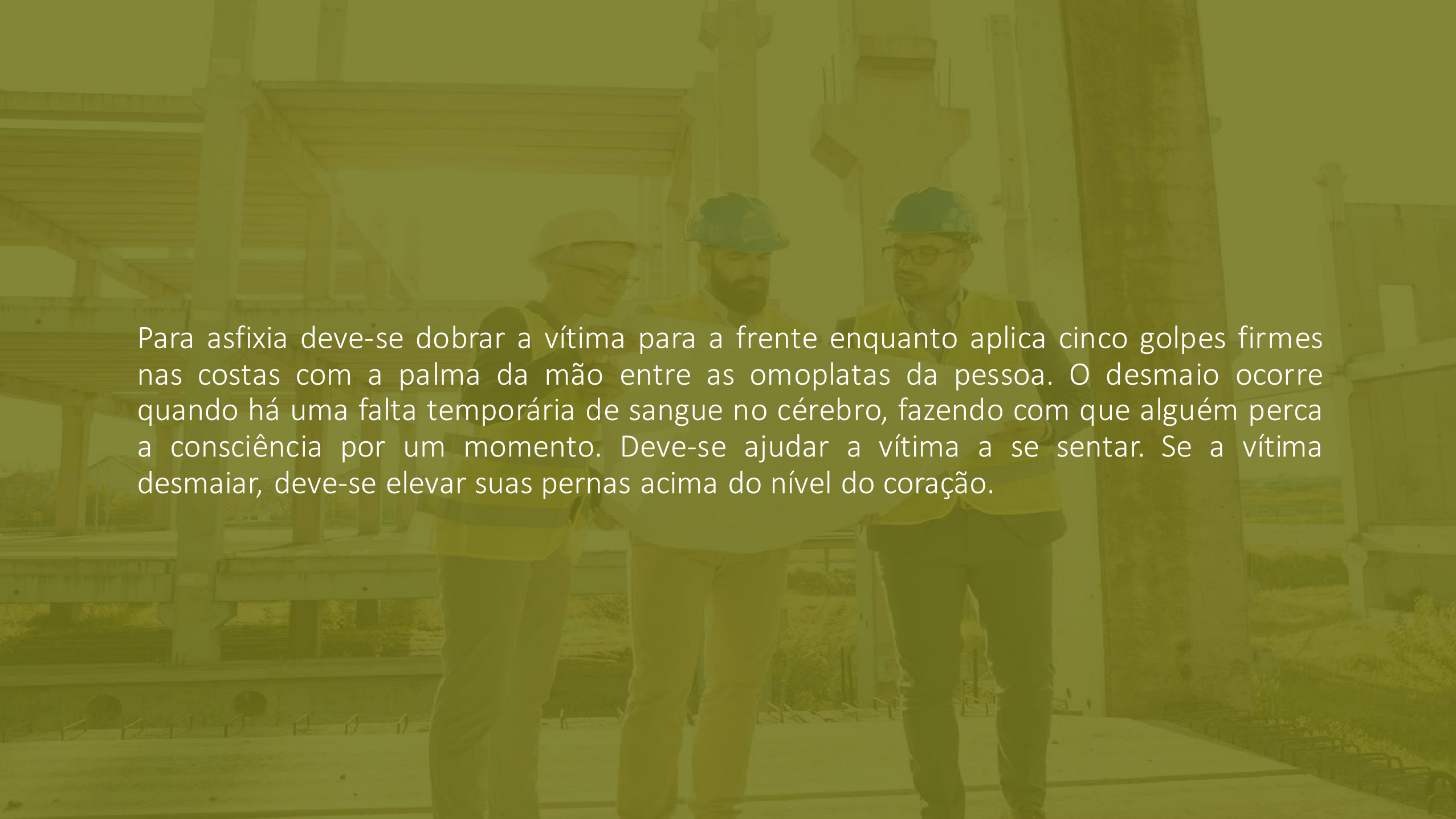

Para asfixia deve-se dobrar a vítima para a frente enquanto aplica cinco golpes firmes nas costas com a palma da mão entre as omoplatas da pessoa. O desmaio ocorre quando há uma falta temporária de sangue no cérebro, fazendo com que alguém perca a consciência por um momento. Deve-se ajudar a vítima a se sentar. Se a vítima desmaiar, deve-se elevar suas pernas acima do nível do coração.

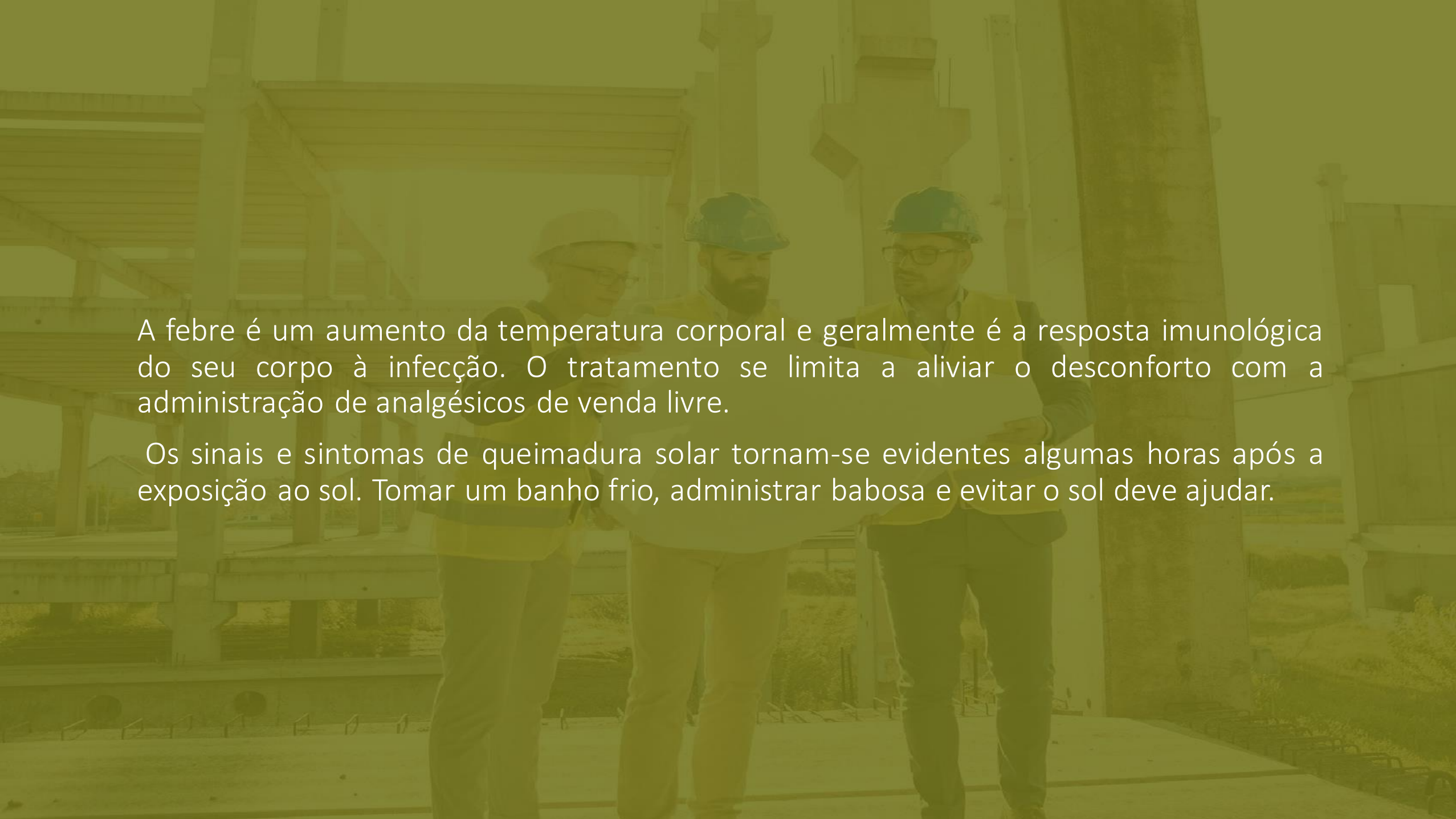

A febre é um aumento da temperatura corporal e geralmente é a resposta imunológica do seu corpo à infecção. O tratamento se limita a aliviar o desconforto com a administração de analgésicos de venda livre.

Os sinais e sintomas de queimadura solar tornam-se evidentes algumas horas após a exposição ao sol. Tomar um banho frio, administrar babosa e evitar o sol deve ajudar.

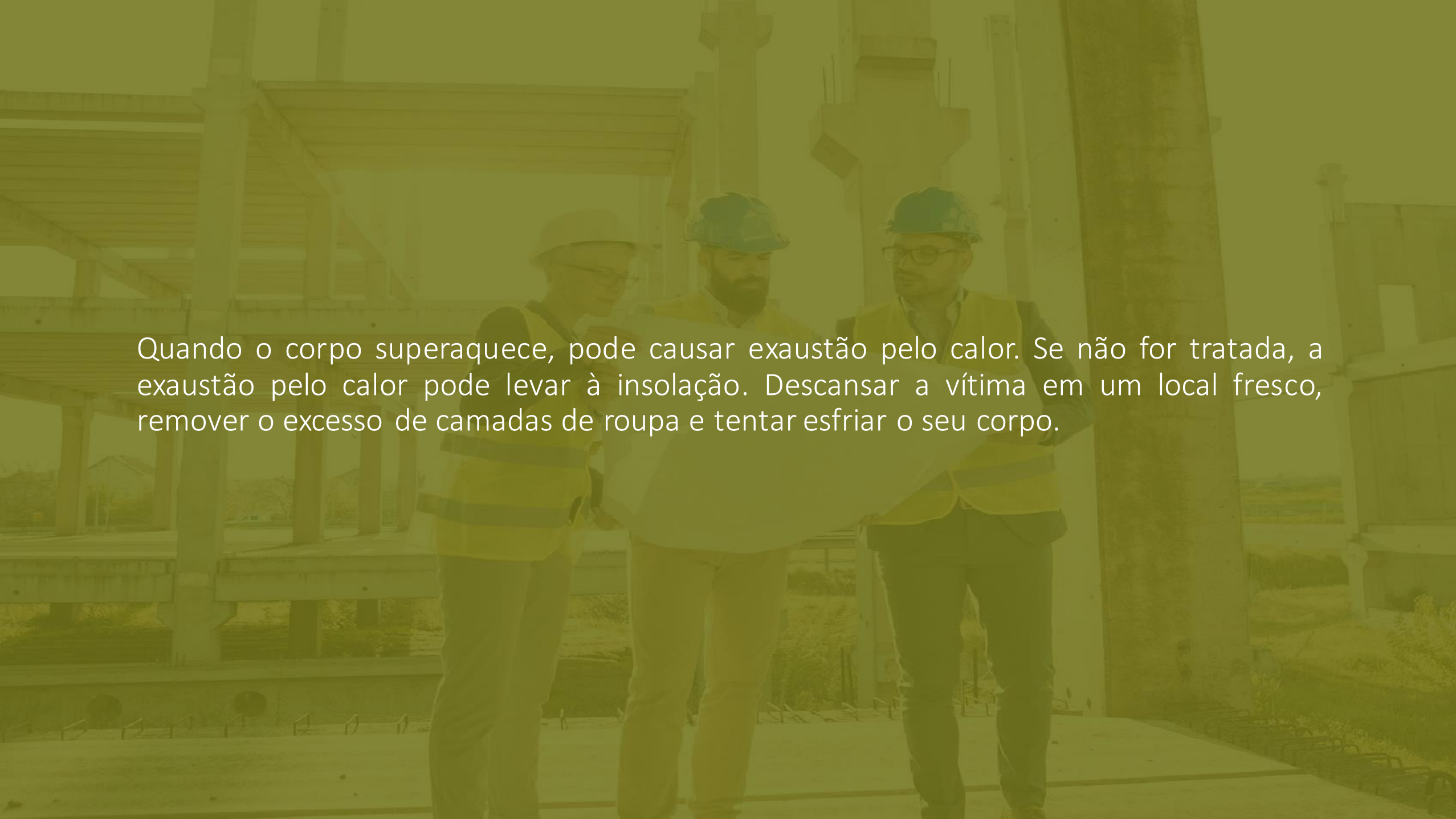

Quando o corpo superaquece, pode causar exaustão pelo calor. Se não for tratada, a exaustão pelo calor pode levar à insolação. Descansar a vítima em um local fresco, remover o excesso de camadas de roupa e tentar esfriar o seu corpo.

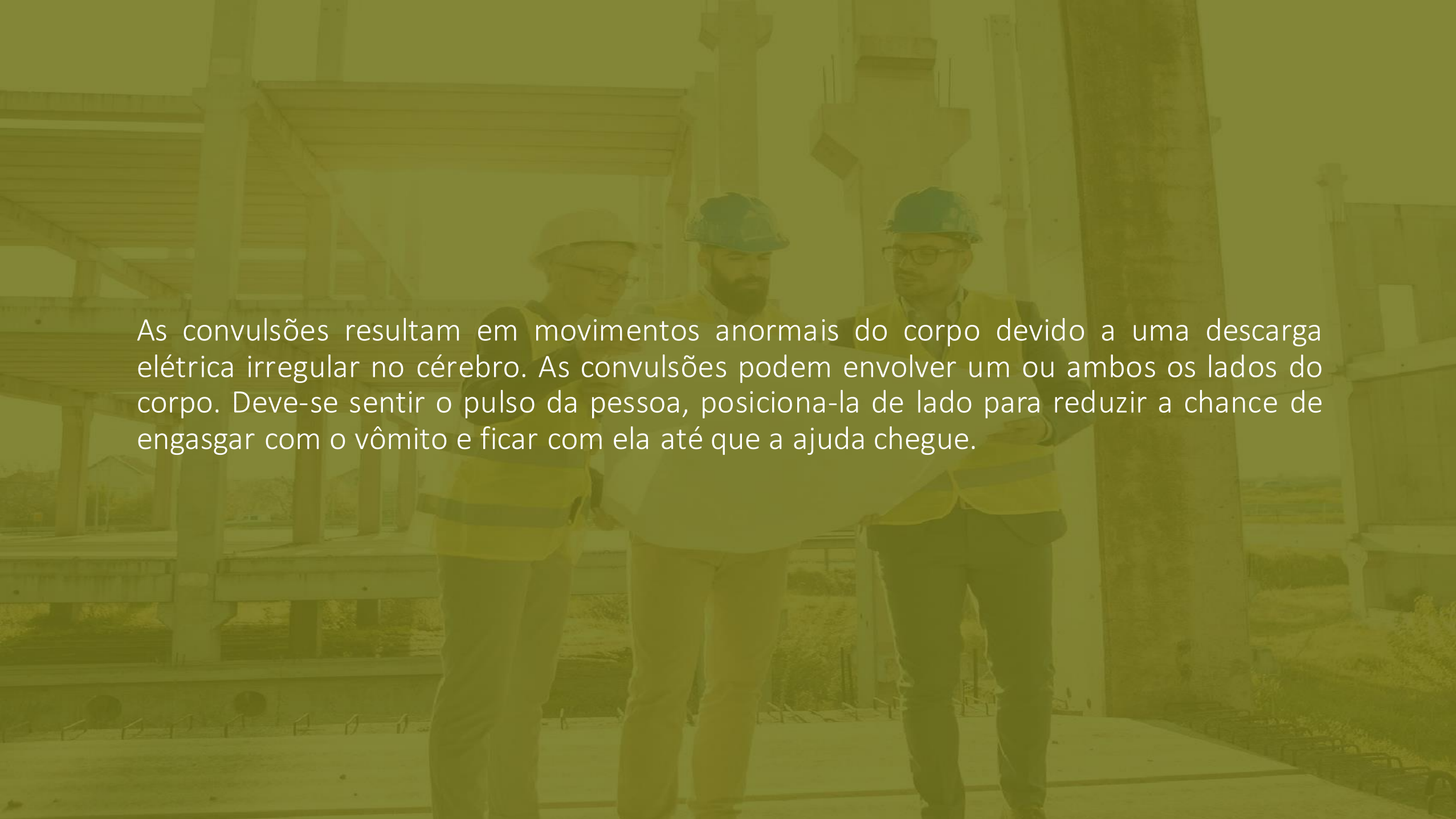

As convulsões resultam em movimentos anormais do corpo devido a uma descarga elétrica irregular no cérebro. As convulsões podem envolver um ou ambos os lados do corpo. Deve-se sentir o pulso da pessoa, posiciona-la de lado para reduzir a chance de engasgar com o vômito e ficar com ela até que a ajuda chegue.

TÉCNICAS DE TRANSPORTE

As técnicas para remoção e transporte de acidentados são utilizadas com o objetivo de proteger a vítima traumatizada, buscando sempre evitar a ocorrência de lesões secundárias, ou seja, causadas após o trauma inicial. Como regra geral, não se deve mover uma vítima do local do acidente, só se ela estiver em um perigo incontrolável e se a segurança da situação não estiver garantida.

PRIMEIROS SOCORROS PARA SUSPEITA DE FRATURA DE COLUNA

Não se deve mover alguém se que tem uma lesão na coluna. Movê-los pode aumentar o dano e até mesmo fazer com que fiquem paralisados. Se não tem a certeza de que a pessoa tem uma lesão na coluna vertebral, então o socorrista deve proceder como se ela tivesse.

PRIMEIROS SOCORROS BÁSICOS PARA PARADA CARDÍACA

A ressuscitação cardiopulmonar deve ser realizada se uma pessoa tiver uma parada cardíaca. A realização de ressuscitação ou o uso de um desfibrilador externo automático pode salvar uma vida.

PRIMEIROS SOCORROS BÁSICOS PARA CHOQUE ELÉTRICO

Quando confrontado com uma pessoa em estado de choque, faça o seguinte: ative o sistema de resposta de emergência ligando para o 193; ajude a pessoa a se deitar e elevar as pernas; cubra a pessoa com cobertores para mantê-la aquecida; esteja preparado para realizar a ressuscitação cardiopulmonar; fique com a pessoa até que chegue ajuda.

OBRIGADA !